WALDECK ECHO

DAS SPORTJOURNAL DER SPIELGEMEINSCHAFT GROSSROSSELN / ST. NIKOLAUS

6. Spieltag

Ausgabe: 3 - 21/22

Quinten

Brennstoff-Service GmbH

rufen Sie an unter:

0 68 09 / 9 13 91

Der Heizölhändler im Warndt!

Willkommen !

6. Spieltag - Heimspielwochenende

Wir freuen uns, Sie zum heutigen Spieltag auf den Plätzen in Großrosseln und St. Nikolaus begrüßen zu dürfen !

INHALT:

Willkommen !

6. Spieltag - Heimspielwochenende 3

An der Seitenlinie

Trainerkommentar 4

Gästeportrait

DJK Püttlingen, SV Wahlen/ Niederlosheim 6

TEAM KL SB - Spieltag 5

FV Fischbach - SG R/N III 5:4 8

TEAM BL SB - Spieltag 5

FV Fischbach - SG R/N II 5:5 10

TEAM BL SB - Spieltag 5

FV Fischbach - SG R/N II 5:5 10

TEAM VL S/W - Spieltag 5

SG Perl/Besch vs. SG R/N 3:1 12

Statistik

Zahlen, Daten, Fakten 14

Jugendabteilung

New's Jgd-Spielgemeinschaft 16

Vorschau

Nächster Spieltag 18

Ein ganz besonderer Gruß geht an dieser Stelle an unsere heutigen Gäste, den Aktiven, den Vorstand und den mitgereisten Fan's!

An diesem 6. Spieltag werden unsere Heimspiele erstmals auf den jeweiligen Heimplätzen gespielt. Während unser Verbandsligateam auf der „Nachtweide" gegen Wahlen/ Niederlosheim antritt, werden das Bezirksliga- und Kreisligateam ihre Begegnung gegen DJK Püttlingen im „Waldeck" austragen.

Leider bleiben die Einschränkungen für den Besuch der Begegnungen weiterhin bestehen und werden uns wahrscheinlich die ganze Saison über begleiten. Deshalb bitten wir auch diesmal unsere Zuschauer entsprechend Rücksicht zu nehmen und die Regeln einzuhalten - vielen Dank!

Nun zum sportlichen Aspekt dieses Heimspieltages: unser Verbandsligateam muss so langsam den „Turnaround" hinbekommen um nicht die ganze Saison in akuter Abstiegsgefahr zu stehen. Das Team von Markus Weber kann dies bestimmt hinbekommen, drücken wir Ihnen die Daumen, dass auf der Nachtweide wieder Punkte eingefahren werden. Unser junges Kreisligateam hat bisher gute Leistungen gezeigt und letzte Woche recht unglücklich verloren, ein Punkt wäre zumindest möglich gewesen. Die „Reserve der Reserve" will es diesmal besser machen, doch wird es gegen die Zweiter der Püttlinger DJK eine schwere Aufgabe, die es zu meistern gilt. Drücken wir dem Team die Daumen! Das Bezirksligateam ist am 6. Spieltag immer noch ungeschlagen, musste aber letzte Woche mit einem Remis aus Fischbach nach Hause fahren. Dies soll heute besser gemacht werden, doch dafür ist eine höhere Konzentration notwendig, denn die Gäste werden jeden Fehler unmittelbar bestrafen und dann wird es sehr schwer, gegen diese starke Püttlinger Mannschaft was zählbares zu erspielen.

Wir wünschen den Zuschauern auf beiden Plätzen spannende Begegnungen und hoffen natürlich auf ein gutes Endes für unsere Teams!

Herzlichst,
Ihre Redaktion des Waldeck-Echo's

An der Seitenlinie

Trainerkommentar

Hier an der Seitenlinie gibt's Insiderwissen! Die Trainer Markus Weber und Oliver Jochum liefern Eindrücke zum aktuellen Sportgeschehen

Liebe Zuschauer,

von meiner Seite recht herzlich Willkommen zum Heimspiel unserer Spielgemeinschaft im Waldeck St. Nikolaus. Ein Gruß geht natürlich an unsere Gäste aus Püttlingen.

Nachdem wir nun die ersten Spiele absolviert haben, muss man der Mannschaft ein riesiges Kompliment aussprechen. Trotz personeller Probleme, die immer wieder zu wechselnden Aufstellungen usw. führen, ist unser Team 2 jetzt nach 4 Spielen immer noch ungeschlagen. Selbst im letzten Spiel gegen Fischbach, wären trotz verschlafener erster Halbzeit 3 Punkte möglich gewesen. Doch eine Vielzahl an vermeidbaren Fehlern auf beiden Seiten führte zu diesem denkwürdigen Ergebnis von 5:5. An diesem Ergebnis ist letztlich nur die Tatsache ärgerlich, dass man es mit einem Kraftakt erreicht hatte, aus einem 3:1 Rückstand eine 5:3 Führung zu erzielen und diese in den letzten 15 Minuten wieder hergeschenkt hat. An diesem Wochenende kommt mit der DJK Püttlingen ein bekannter Gegner ins Waldeck. In den letzten Jahren lieferte man sich immer heiße Duelle um den Aufstieg aus der Kreisliga und erreichte diesen dann letztendlich zusammen. Klar sollte jedoch bei diesem Gegner sein, dass diese große Anzahl der individuellen Fehler aus dem Fischbach-Spiel vermieden werden muss, da mit der DJK eine Mannschaft wartet, die in der Lage ist, solche Fehler direkt zu bestrafen. Daher gilt es in diesem Spiel wieder, 90 Minuten konzentriert und engagiert zu Werke zu gehen, um Punkte im Waldeck zu behalten.

Gleiches gilt für unsere dritte Mannschaft, die in Fischbach ebenfalls eine vermeidbare Niederlage hinnehmen musste. Aber auch hier zeigt sich die Schwierigkeit, in einer höheren Spielklasse immer wieder mit wechselnden Aufstellungen antreten zu müssen. Doch gilt an diesem Wochenende die gleiche Devise für die dritte Mannschaft. Gegen einen stark einzuschätzenden Gegner der DJK Püttlingen 2 gilt es wichtige Tugenden an den Tag zu legen wie Laufbereitschaft und Engagement.

Sie merken, es erwarten Sie spannende Spiele im Waldeck, weshalb ich wie immer auf zahlreiche Unterstützung hoffe. Daher wünsche ich allen Zuschauern schöne Stunden auf unserer Sportanlage.

Ihr Trainer

Oliver Jochum

Liebe Fußballfreunde,

einen herzlichen Gruß an unsere Gäste, Zuschauer und Fan's!

Leider mussten wir in Perl Besch wieder auf einige Stammspieler aus der 1. Mannschaft verzichten, trotzdem war eine klare Zielsetzung vorgegeben: nach dem Heimsieg gegen den SV Ritterstraße, sollte auch auf fremdem Platz Punkte eingefahren werden. Mit Spielbeginn konnten wir auch einige Akzente setzen und gingen auch in Führung, mussten jedoch der körperlichen Verfassung Tribut zollen. Man merkt halt einigen Spielern die noch fehlende physische Verfassung an, wir müssen uns eingestehen, dass nur wenige im Moment für neunzig Minuten die körperliche Vorraussetzungen mitbringen.

Im Pokalspiel gegen den Kreisligisten SV Güdingen hatten wir wieder Personalnot und konnten aber letzten Endes das Spiel mit 3:2 für uns entscheiden.

Im Moment ist es für uns jede positive Entwicklung wichtig, auf die wir aufbauen können.

Gegen den heutigen Gegner wird es deshalb wichtig sein, mit einer kompakten Leistung den Gegner vorm eigenen Tor möglichst fernzuhalten. Wenn wir dann noch eigene Treffer erzielen, könnte die positive Entwicklung sich auch in Punkten zeigen.

Mit sportlichem Gruß

Euer Markus

Gästeportrait

DJK Püttlingen, SV Wahlen/Niederlosheim

DJK PÜTTLINGEN

Lange Jahre trafen die DJK und die SGN in der Kreisliga A Warndt aufeinander und zeigten meist anspruchsvolle und spannende Partien. Die Gäste zählten in dieser Liga stets zu den Titelanwärtern, doch bis zum Aufstiegsjahr 19/20 wurde das Ziel meistens knapp verfehlt. Jedoch war hier auch ein wenig Glück oder aber auch Pech dabei, denn die Saison musste je bekanntlich Corona-bedingt abgebrochen werden und am „grünen Tisch“ kam leider nur der zweite Platz heraus. Da die SGN jedoch mit dem SCG für die Folgesaison die Spielgemeinschaft einging, stieg man auch als Tabellenzweiter in die Bezirksliga auf.

Die erste Saison in der Bezirksliga bestritt das Team aus Püttlingen auch recht erfolgreich, bis die Saison aufgrund der Pandemie wieder vorzeitig beendet wurde. Von den neun Begegnungen konnten die Gäste sieben gewinnen und nur zwei verlieren, damit schlossen Sie die kurze Runde auf dem zweiten Tabellenplatz ab. In die neue Saison ist Trainer Manuel Haag mit seinem Team auch erfolgreich gestartet. Mit zwei Siegen und zwei Niederlage stehen die Gäste momentan auf dem 7. Tabellenplatz und könnten mit ein Sieg heute an die Spitzengruppe herankommen.

Zugänge:

- Sebastian Otinjac (SV Gersweieler)

Kader:

D. Hoffmann, T. Ihl, P. Leis, S. Otinjac, S. Balzer, A. Beck, T. Berarding, T. Ferdinand, M. Jamalzadah, M. Kettenring, Niklas Kiefer, D. Luig, N. Perri, P. Priester, D. Ranft, C. Zimmer, P. Albert, S. Burgard, H. Cehajic, K. Dörr, M. Haag, T. Heil, D. Leucht, J. Ritz, Lukas Schwarz, G. Serra, N. Weber, L. Balders, J. Both, F. Gerold, C. Großmann, J.-E. Schneider, D. Schoepp,

Trainer / Betreuer:

M. Haag, R. Schwindling, H. G. Kiefer

SV WAHLEN/NIEDERLOSHEIM

Das Verbandsligateam bestreitet ihr Heimspiel auf der „Nachtweide“ gegen die Gäste aus Wahlen-Niederlosheim.

Die Elf von Trainer Fabian Gimler steht mit dem 9. Platz im Tabellenmittelfeld und ist mit zwei Siegen, einem Unentschieden und einer Niederlage in die Saison gestartet. Die Niederlage musste musste man am vorletzten Wochenende bei der Auswärtsbegegnung gegen den Tabellenzweiten aus Noswendel / Wadern hinnehmen. Während in den beiden letzten verkürzten Spielrunden lediglich ein hinterer Tabellenplatz (14.) heraussprang, kann man deshalb momentan von einem gelungenen Saisonstart sprechen.

Der Kader des Gegners blieb im Großen und Ganzen fast unverändert gegenüber der Vorsaison. Lediglich Romain Heinen wanderte nach Michelbach und Paul Schiffman nach Rissenthal ab. Von Besseringen kam Daniele La Monica und Nils Trampert kam aus der eigenen Jugend.

Im Vorjahr konnte Wahlen / Niederlosheim auf der Nachtweide mit einem 1:4 Sieg überzeugen und möchte dies an diesem

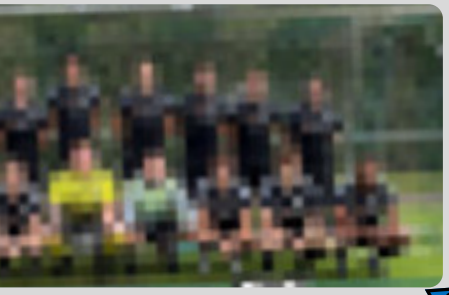

Spieltag natürlich wiederholen.

Als Saisonziel gaben die Gäste offiziell den Klassenerhalt aus, doch nachdem der Saisonstart gut gelaufen ist, werden die Gäste eher weniger mit dem Abstieg zu tun zu haben.

Kader:

J. Hofmann, M. Schillo, J. Streicher, P. Hirtreiter, M. Kreis, F. Minas, M. Palz, M. Reinert, M. Schmitt, N. Schmitt, K. Schommer, M. Schuler, D. Schwindling, C. Casper, Y. Ewerhardy, A. Finkler, T. Hopperdietzel, D. La Monica, D. Müller, P. Omlor, F. Röder, A. Schmitt, N. Trampert, J. Alebiosu, N. Dietzen, J. Rein, M. Schillo

Trainer / Betreuer:

F. Gimler, A. Fell, E. Baitinger, P. Hirtreiter

Wir wünschen unseren Gästen alles Gute und noch viel Erfolg für den Rest der Saison!

TEAM KL SB - Spieltag 5

FV Fischbach - SG R/N III 5:4

Großer Einsatzwille wird nicht belohnt - knappe Niederlage in Fischbach!

KURZFASSUNG

12'	0:1 - DIE SG GEHT IN FÜHRUNG Torschütze: Steffen Simon
37'	1:1 - HEIMELF GLEICHT AUS Torschütze:B. Moumena
47'	2:1 - FISCHBACH GEHT IN FÜHRUNG Torschütze: O. Wölfinger
49'	2:2 - GÄSTEELF GLEICHT AUS Torschütze: Christian Meier
52'	AUSWECHSLUNG BEI DER SG Wadllan für Shabani
53'	3:2 - FISCHBACH WIEDER AM DRÜCKER Torschütze: M. Gebhardt
69'	AUSWECHSLUNG BEI DER SG Marx für Brandenburg
70'	AUSWECHSLUNG BEI FISCHBACH Treccozzi für Neumann
71'	3:3 - STÄRKSTE PHASE DER SG BEGINNT MIT ERNEUTEM AUSGLEICH Torschütze: Celal Demitürk
77'	4:3 - FISCHBACH DREHT AUF UND GEHT ERNEUT IN FÜHRUNG Torschütze: M. Männschen
83'	AUSWECHSLUNG BEI FISCHBACH Goraus für Müller und Weyand für Wölfinger
84'	GELBE KARTE FÜR SG G/N WEGEN MECKERNS Steffen Simon
90'	5:3 - FISCHBACH MACHT DEN SACK ZU Torschütze: A. Faust
90'	5:4 - SG KANN MIT SCHLUSSPFIFF NOCHMAL VERKÜRZEN Torschütze: Jannis Zieder

Der Kader des Kreisligateams hatte sich an diesem Spieltag wiederumg auf einigen Postitionen geändert. Mit C. Ney, D. Bund und M. Erb wurden der Torwart und die halbe Abwehrreihe fürs Bezirksligateam nominiert und mussten ersetzt werden.

Unsere „Dritte“ musste zur Zweitvertretung des FV Fischbach reisen, die ihre beiden Spiele bisher für sich entscheiden konnte. Man war sich also bereits im Vorfeld bewusst, dass dies keine leichte Aufgabe werden würde und ging dementsprechend motiviert in die Partie. Belohnt wurde dies bereits recht früh (13.) durch einen Treffer von Steffen Simon zur Führung. Fischbach hatte daran eine Zeit lang zu knabbern, konnte aber in der 37. Minute den Ausgleich erzielen.

Zwei Minuten nach der Pause legte die Heimelf sofort nach und ging mit 2:1 in Front. Aber unsere Dritte schlug sofort zurück und erzielte den Ausgleich durch Christian Meier. Und das Scheibenschießen ging munter weiter: Fischbach ging nach einer knappen Stunde erneut in Front, aber Celal Demirtürk konnte abermals den Ausgleich erzielen. Fischbach II wollte aber unbedingt den Heimsieg und erhöhte abermals den Druck. So fiel folgerichtig auch der Treffer zum 4:3 (82.) und mit einem sehenswerten Seitfallzieher Marke „Tor des Monats“ in der 90. Min das 5:3. In der Nachspielzeit konnte Jannis Zieder zwar nochmals den Anschlusstreffer erzielen, aber dabei blieb es am Ende auch.

Schade, denn unsere Mannschaft lieferte trotz einiger Ausfälle der dankenswerten Unterstützung durch einige A-Jugendspieler eine sehr ordentliche Begegnung ab.

KADER SG

- Dennis Schorfheide
- Jens Mörsdorf
- Thorsten Schreiner
- Marvin Wopp
- Jannis Zieder
- Timo Brandenburg
- Daniel Getrey
- Christian Meyer
- Alexander Shabani
- Mirco Diesinger
- Steffen Simon
- Celal Demirtürk
- Lars Wadlan
- Julian Marx
- Lukas Kron
- Oliver Jochum

Juristische Fachübersetzungen
Französisch – Deutsch
weissenfels
juristische übersetzungen
Verträge . Satzungen . Gutachten .
Schriftsätze . Urteile . Urkunden . Zeugnisse

Renate Weißenfels . Vereidigte Diplomübersetzerin
Naßweilerstr. 55 . 66352 Großrosseln . Tel.: 06809 7116
www.juristische-uebersetzung.eu

Rennollet
Kfz GMBH
Reparatur
Lauterbacher Str. 178
66333 Völklingen-Ludweiler
Tel.: 0 68 98 / 94 31 37
Fax: 0 68 98 / 94 31 39
Mobil: 0172 / 680 60 27
DEKRA-Prüfstelle
Reifenservice
Abgasuntersuchung
Unfallinstandsetzung
Achsvermessung
Gebrauchtwagen mit Garantie
Lackierarbeiten
Autovermietung
Klimaservice
KRAFTFAHRZEUG GEWERBE
COPARTS Plus System
Auto und mehr

Was ist Ihnen wichtig?
Wichtiges richtig schützen.
Sprechen Sie mit uns bei Ihrer Allianz vor Ort.
Wadlan Thomas
Allianz

Jörg Quinten
Garten- und Landschaftsbau
Neue Tel.-Nr.: (0 68 09) 99 89 35
Rosenberg 82 · 66352 Großrosseln · Mobil 01 75/1 46 12 13
• Zaunbau
• Steinarbeiten
• Teichbau
• Erdabreiten
• Kellertrockenlegung

TEAM BL SB - Spieltag 5

FV Fischbach - SG R/N II 5:5

5 Tore und ein Zwei-Tore-Vorsprung reichen letztendlich nur zu einem Remis! Bezirksliga-Team bei ihren Defensivbemühungen zu arglos?

KURZFASSUNG

08'	1:0 FISCHBACH GEHT IN FÜHRUNG Torschütze: I. Weinmann
15'	GELBE KARTE: Lukas Kursatz
49'	2:0 - FISCHBACH BAUT FÜHRUNG AUS Torschütze: K. Geble
50'	2:1 - ANSCHLUSSTREFFER FÜR DIE SG Torschütze: Raphael Baltes
53'	3:1 - FISCHBACH STELLT ZWEI-TORE-DIFFERENZ WIEDER HER Torschütze: K. Geble
43'	GELBE KARTE: Kevin Anton
62'	3:2 - DIE SG STECKT NICHT AUF UND TRIFFT Torschütze: Raphael Baltes
64'	GELBE KARTE: Vittorio Renda
65'	3:3 - SG DREHT BEGEGNUNG UND GLEICHT AUS Torschütze: Fabian Schmidt
69'	3:4 - SG GEHT ERSTMALS IN FÜHRUNG Torschütze: Kevin Mourer
74'	3:5 - SG BAUT FÜHRUNG AUS Torschütze: Lukas Guillaume
75'	FISCHBACH WECHSELT AUS: Mönkemeier für Beres und Pelagi für Geble
87'	SG R/N WECHSELT AUS: Christian Meier für Daniel Bund
79'	4:5 - SCHLUSSOFFENSIVE DER HEIMELF Torschütze: F. Schneider
84'	5:5 - TREFFER ZUM REMIS DURCH DOPPELPACK Torschütze: F. Schneider
87'	SG R/N WECHSELT AUS: Christian Meier für Daniel Bund

Nachdem bereits das Vorspiel der Fischbacher Zweiten gegen unser Team III mit 5:4 sehr torreich verlief, gab es beim Spiel der 1. Mannschaft des FV Fischbach gegen unsere Bezirksliga-Vertretung sogar noch einen Treffer „on top“.

Die Zuschauer freut so etwas natürlich – die Trainer sind eher der Verzweiflung nahe.

Die erste Halbzeit nahm schon recht früh Fahrt auf, denn der Gastgeber ging bereits in der achten Minute in Front. Dann passiert zumindest ergebnistechnisch bis zu Pause nichts mehr.

Was sich dann in der zweiten Hälfte abspielte, war nichts für schwache Nerven. Zunächst baute Fischbach die Führung in der 49. Minute per Elfmeter auf 2:0 aus. Jetzt wurde es dem Jochum-Team aber zu bunt und im Gegenzug erzielte Kapitän Raphael Baltes den Anschlusstreffer. Aber wieder nur 180 Sekunden später war der alte Abstand wieder hergestellt, denn die Heimelf erhöhte auf 3:1.

Jetzt gab unser Team Vollgas, denn man war eigentlich nicht ins Sulzbachtal gefahren, um dort brav die Punkte abzuliefern. Binnen 13 (!) Minuten netzte unsere Mannschaft vier mal und so führte man in der 75. Minute mit 5:3! Wer jetzt aber meinte, der Drops ist gelutscht, der musste sich eines Besseren belehren lassen: Fischbach legte seinerseits doppelt nach (80. und 84.) und so stand am Ende ein 5:5-Unentschieden.

Fazit:

Mit der 5:3-Führung nach 75 Minuten hatte man den Gegner praktisch am Boden, konnte bei Schlusspfiff leider nur einen Zähler mitnehmen.

KADER SG

- Christian Ney
- Daniel Bund
- Marc Erb
- Eike Hausknecht
- Philipp Kron
- Lukas Kursatz
- Fabian Schmidt
- Kevin Anton
- Raphael Baltes
- Kevin Mourer
- Lukas Guillaume
- Christian Meyer
- Dennis Schorfheide
- Aaron Essner
- Lukas Kron
- Marvin Wopp

66333 Völklingen
Völklinger Str.101
BKS-
Dachdecker GmbH
Meisterbetrieb
Das Dach aus einer Hand.
Dachdeckerei · Zimmerei · Klempnerarbeiten
Inh: Becker · Schmitz
Solar · PV Anlagenmontage
Tel: 06898 943062 Fax: 943063
www.bks-dackdecker.de

GVS-Warndt GmbH & Co.KG
Festservice • Zeltverleih • Rundstände •
Verkaufswagen • Sitzgarnituren • Stehtische •
Durchlaufkühler • Kühlwagen und vieles mehr...
Ihr Lieferant für alle Festlichkeiten & Veranstaltungen
Zum Alten Bergwerk Block A/0
(ehem. Bergwerk Warndt)
66652 Großrosseln-Karlsbrunn
Telefon : 06809 / 99 66 43
Telefax : 06809 / 9 98 83 72
eMail : gvs-warndt@web.de

ELEKTRO PETER HOOR GmbH
66352 Großr.-Nassweiler Gewerbegebiet
Am Hirschelheck 15 - Tel. 0 68 09 / 71 87
Elektro-Installationen
Reparaturen - SAT-Anlagen
EDV-Netzwerkverkabelungen
Nachtstromspeicherheizungen

Hausmeisterservice
Th. Schaumlöffel
Schulstraße 6
66352 Großrosseln
Tel. 06809 / 18 06 00
Fax. 06809 / 18 06 88
Mobil 0173 / 3 60 40 89
Dienstleistungen aller Art

TEAM VL S/W - Spieltag 5

SG Perl/Besch vs. SG R/N 3:1

Nach dem Heimsieg in der Vorwochen gegen die Ritterstraße wollte das Team von Markus Weber im Nordsaarland eigentlich nachlegen und was Zählbares mitbringen.

Der Umstand, dass die Heimelf aufgrund des bisherigen Saisonverlaufs unter Druck stand, schien gelegen zu kommen, da man sich hätte zurückziehen und den Gegner kommen lassen können.

Aber wie schon in den bisherigen Spielen fehlten mit Aaron Wollscheid, Alessandro Tasca, Anthony Bretterbauer und Robin Reutler wieder einige Akteure aus unter-schiedlichen Gründen. Die Hiobsbotschaft betreffend Robin ereilte Markus Weber schon Anfang der Woche: er wird wegen einer Schulterverletzung länger ausfallen, was äußerst schade ist, da er sich bisher als eindeutige

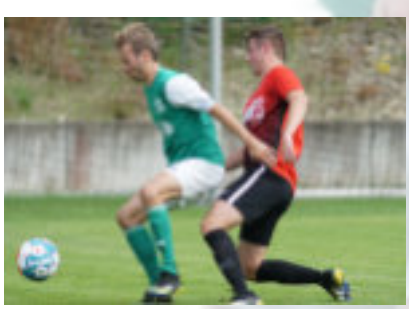

Verstärkung des Verbandsliga-Teams präsentiert hatte. Kopf hoch Robin, es geht auch wieder aufwärts! Ohne klassischen Stürmer ist es natürlich schwer, Tore zu erzielen und so kam, was

kommen musste: nachdem er bereits in der Woche seinen Aufgalopp im Kreis- und Bezirksligateam hatte, stand Michael Eiloff nicht nur im Kader, sondern auch gleich in der Startelf! Auch wenn es mal kritische Stimmen gegeben hat: wir sind froh, solche Spieler wie Sebastian Rupp und Michael Eiloff in unserem Verein zu haben, die von Kindesbeinen an durchgängig für unseren Verein auflaufen. Sie sind auch in schweren Zeit da und suchen nicht das Weite, wenn es mal nicht so läuft – es soll da auch andere Charaktere geben.

Und was man als Zuschauer nicht unbedingt erwarten konnte, wurde dann doch geboten, denn trotz des Tabellenstandes lieferten beide Mannschaften ein unterhaltsames Spiel. Mit viel Tempo sowie hoher Präzision wurden die Angriffe vorgetragen und das Mittelfeld überbrückt, lediglich in der Chancen-verwertung haperte es beiderseits. Aber weshalb gibt es denn einen Michael Eiloff? Einen langen Ball aus der Hintermannschaft erreichte unseren „Karl“ und wie bestellt lieferte er zum 0:1 nach einer knappen halben Stunde ins kurze Eck. Die Freude war wohl zu groß und die Konzentration noch nicht wieder bei 100 %, denn nur eine Minute später stand es 1:1. Der Ausgleichstreffer beflügelte die Perler sichtlich und ließ das Spiel leider zu unseren Ungunsten kippen, denn die bis dahin souveräne Defensivleistung war auf einmal dahin. Aber dennoch gab es auch für die „Grün-Roten Gelegenheiten, die erneute Führung zu erzielen. Das Tor fiel jedoch auf der anderen Seite, nachdem Kapitän Marius Görgen zu rustikal zu Werke ging und der fällige Elfmeter gegen den chancenlosen Christian Kern zur 2:1-Pausenführung der Heimelf führte.

In der zweiten Halbzeit plätscherte das Spiel zwanzig Minuten vor sich hin, ehe der Gastgeber die 3:1-Vorentscheidung erzielen konnte. Nun passierte nicht mehr viel, jedoch musste man noch einen Platzverweis hinnehmen. Marc Wenner, der nur wenige Minuten zuvor eingewechselt wurde, konnte einen Angriff nur noch per Foulspiel stoppen und musste in der 89. Minute mit der roten Karte vom Feld.

Fazit: Leider ging die an sich ausgeglichene Partie in Perl-Besch verloren, aber die Heimelf war bei der Chancenverwertung effektiver.

SG Perl / Besch

SG Großrosseln / St. Nikolaus

KADER

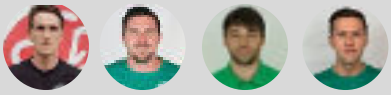

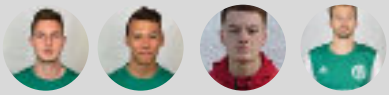

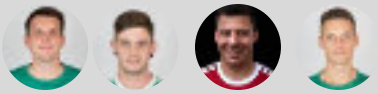

C. Kern, S. Rupp, S. Steinbeck, M. Görgen, M. Criscenzo, D. Hector, J. Kneip, H. Bruxmeier, M. Burger, M. Bayat, M. Eiloff, M. Demmerle, M. Wenner, P. Laduga, B. Niegemann

TORSCHÜTZE:

0:1 - M. Eiloff (27.)

WECHSEL:

- (46.) B. NIEGEMANN -> S. STEINBECK
- (65.) M. DEMMERLE -> D. HECTOR
- (69.) P. LADUGA -> S. RUPP
- (83.) M. WENNER -> M. BURGER

Statistik

Zahlen, Daten, Fakten

AKTUELLE TABELLE

Verbandsliga Süd-West

Pl.	Team	Sp.	S-U-N	Tore	Diff.	Pkt.
1.	Rastpfuhl	5	5-0-0	21:6	15	15
2.	FC Noswendel Wadern	5	3-0-2	12:8	4	9
3.	Losheim	5	3-0-2	12:9	3	9
4.	Reimsbach	5	2-2-1	12:7	5	8
5.	Brotdorf	5	2-2-1	12:9	3	8
6.	Schaffhausen	5	2-2-1	7:5	2	8
7.	Riegelsberg	5	2-1-2	9:8	1	7
8.	Hemmersdorf	5	2-1-2	8:8	0	7
9.	SV Wahlen-Niederlosheim	4	2-1-1	5:5	0	7
10.	Walpershofen	4	2-0-2	7:10	-3	6
11.	SG Wadrill-Sitzerath	3	1-2-0	8:3	5	5
12.	Reisbach	5	1-1-3	8:12	-4	4
13.	Perl-Besch	5	1-1-3	4:8	-4	4
14.	Ritterstraße	5	1-0-4	10:15	-5	3
15.	Rehlingen	3	1-0-2	4:9	-5	3
16.	SG Großrosseln/St. Nikolaus	5	1-0-4	7:19	-12	3
17.	Gersweiler	2	0-1-1	3:8	-5	1

ERGEBNISSE LETZTER SPIELTAG

Reisbach	2:3	Brotdorf
Walpershofen	0:5	FC Noswendel Wadern
SV Wahlen-Niederlosheim	1:0	Losheim
Perl-Besch	3:1	SG Großrosseln/St. Nikolaus
Ritterstraße	1:4	Riegelsberg
Rastpfuhl	3:0	Hemmersdorf
Rehlingen	2:3	Schaffhausen

„Vertrauen ist gut. Anwältin ist besser."

Ingeborg Wappner
RECHTSANWÄLTIN

Kanzlei:
Marktstraße 17 – 19
66333 Völklingen

Telefon 0 68 98 / 2 91 15
Telefax 0 68 98 / 29 48 16

wappner@sellengoerres.de

Kfz-Meisterbe
Pokorny

- Reparatur aller Marl
- Inspektion nach Herstellervorgaben
- Klimaservice
- Achvermessung
- HU/AU in Zusammenarbeit mit einer autorisierten Prüforganisation
- Reifenservice

KFZ-Meisterbetrieb Pokorny · Lu
Tel. 0 68 98 - 9 12 24 53 · www.k

Bezirksliga Saarbrücken

Pl.	Team	Sp.	S-U-N	Tore	Diff.	Pkt.
1.	Friedrichst.	5	5-0-0	21:3	18	15
2.	Herrensohr II	4	3-1-0	14:6	8	10
3.	SG Großrosseln/St. Nikolaus II	4	3-1-0	15:9	6	10
4.	Riegelsberg II	5	3-1-1	8:7	1	10
5.	Köllerbach II	4	2-2-0	9:5	4	8
6.	Eschringen	4	2-1-1	8:7	1	7
7.	DJK Püttl.	4	2-0-2	15:12	3	6
8.	Ensheim	5	1-2-2	11:10	1	5
9.	Walpershofen II	5	1-2-2	7:6	1	5
10.	Fischbach	4	1-1-2	11:11	0	4
11.	SF Saarbr.	4	1-1-2	3:8	-5	4
12.	Schnappach	5	1-1-3	8:15	-7	4
13.	Emmersweiler	5	1-1-3	7:17	-10	4
14.	Rastpfuhl II	4	1-0-3	8:14	-6	3
15.	Dudweiler	4	1-0-3	3:13	-10	3
16.	Bübingen	4	0-2-2	8:11	-3	2
17.	Hühnerfeld	2	0-0-2	4:6	-2	0

Kreisliga A Saarbrücken

Pl.	Team	Sp.	S-U-N	Tore	Diff.	Pkt.
1.	Köllerbach III	4	3-0-1	35:9	26	9
2.	SF Saarbr. II	4	3-0-1	10:6	4	9
3.	Fischbach II	3	3-0-0	9:5	4	9
4.	Riegelsberg III	4	2-1-1	14:8	6	7
5.	Ensheim II	4	2-1-1	11:5	6	7
6.	DJK Püttl. II	3	2-1-0	8:4	4	7
7.	Hühnerfeld II	2	2-0-0	14:2	12	6
8.	Güdingen II	3	2-0-1	15:7	8	6
9.	SG Großrosseln/St. Nikolaus III	4	2-0-2	9:10	-1	6
10.	H.-R.-Höhe II	3	2-0-1	3:5	-2	6
11.	Rastpfuhl III	3	1-0-2	5:16	-11	3
12.	Eschringen II	4	1-0-3	4:26	-22	3
13.	Schnappach II	5	0-1-4	4:18	-14	1
14.	Bübingen II	3	0-0-3	5:13	-8	0
15.	Emmersweiler II	5	0-0-5	4:16	-12	0

Walpershofen II	1:3	Friedrichst.
Eschringen	3:2	Bübingen
Ensheim	2:2	Schnappach
DJK Püttl.	abg.	Hühnerfeld
Fischbach	5:5	SG Großrosseln/St. Nikolaus II
Dudweiler	0:1	Köllerbach II

Riegelsberg III	5:3	Emmersweiler II
DJK Püttl. II	abg.	Hühnerfeld II
Fischbach II	5:4	SG Großrosseln/St. Nikolaus III
Güdingen II	5:4	Köllerbach III
Ensheim II	4:0	Schnappach II
Eschringen II	3:1	Bübingen II

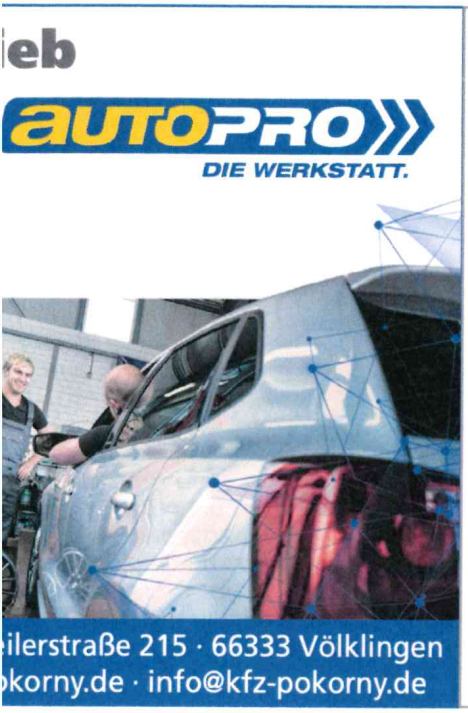

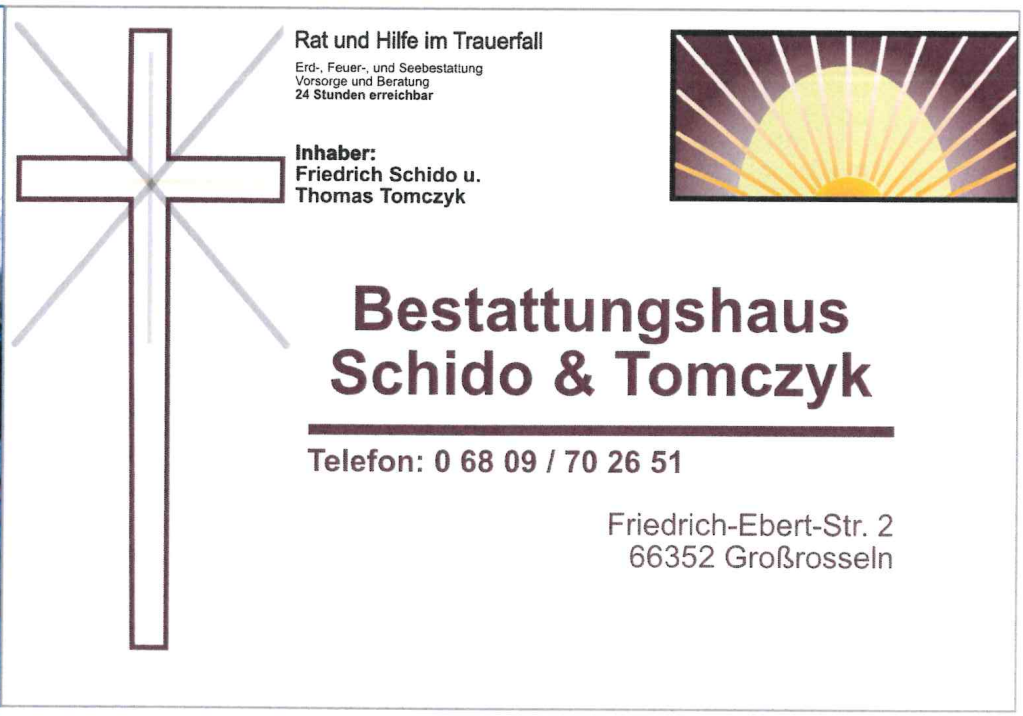

Jugendabteilung

New's Jgd-Spielgemeinschaft

Jugendspielgemeinschaft (St. Nikolaus, Naßweiler, Emmersweiler, Dorf im Warndt, Karlsbrunn, Lauterbach und Großrosseln)

SG WARNDT NEWS DER E- UND D-JUGEND

Bereits während den Lockdown-Phasen war es beim federführenden SV Karlsbrunn an der Zeit, die neue Saison für die E- und D-Jugend der SG Warndt vorzubereiten. Nach dem Wegfall unseres Co-Trainers Yannick Thieser nach dessen Einstieg in das Berufsleben mussten wir uns gleich zu Beginn um einen motivierten Ersatz kümmern. Das der sportliche Familiensinn und die gemeinschaftliche Geborgenheit ein großes Thema bei uns ist, zeigte sich auch in der Besetzung des nun offenen Trainerjobs. Mit Nico Eichten stößt zu unserem Trainerteam um Sascha Gerner, Christian Hartmann und Marco Rink hinzu ein Nachwuchstrainer hinzu, der gleichzeitig Sohn und Bruder in unserer Team ist. Das macht es für Nico nicht immer einfacher, aber die Harmonie unter den Coaches ist top. Bei Yannick bedanken wir uns alle für seinen Einsatz in unserer Truppe.

Gemäß den Corona-Auflagen haben wir in der Vorbereitung alle Register gezogen um möglichst oft und mit möglichst vielen Teilnehmern zu trainieren und wurden durch rege Trainingsbeteiligung belohnt.

Ein großes Problem hatten wir bereits zu Anfang, denn die SG Warndt fand für die D Jugend zunächst keinen Trainer. Doch es wäre fatal gewesen, dies akzeptieren zu müssen, denn die Kids hatten sich von einem Chaoshaufen zu einer disziplinierte und engagierten Truppe entwickelt. Daher entschied sich die SG Warndt dass der SV Karlsbrunn die D-Jugend zusammen mit der E Jugend federführend übernimmt um die Kinder für Ihre Entwicklung zu belohnen.

Bereits nach nur wenigen Trainingswochen sind die Kids der E und D Jugend so ein eingeschworener Haufen geworden und allen Beteiligten tat die Entwicklung richtig gut.

Nachdem die ersten Freundschaftsspiele erlaubt waren, mussten wir gleich zum Anfang einen schmerzlichen Verlust in der E Jugend hinnehmen. Unser Kapitän Maarten Leschnik verletzte sich schwer, musste operiert werden und steht nur mit viel Glück diese Saison noch zu Verfügung. Maarten unterstützt uns aber selbst mit Krücken tatkräftig bei den Spielen und die Truppe kämpft für Maarten mit. Wir alle wünschen Maarten eine weiterhin gute Genesung und dass er bald wieder zu uns stößt. Die E-Jugend ließ sich dadurch nicht unterkriegen, im Gegenteil die Kids rücken noch näher zusammen und wachsen sehr oft über sich hinaus.

Freundschaftsspiele wurden (auch teilweise gegen D Jugenden) überragend gewonnen. Der ältere Jahrgang überzeugte durch Führungsqualitäten und enormes Spielverständnis und der jüngere Jahrgang strotzte voller Talent und Spielfreude. Selbst das Aushelfen in der D Jugend durch E-

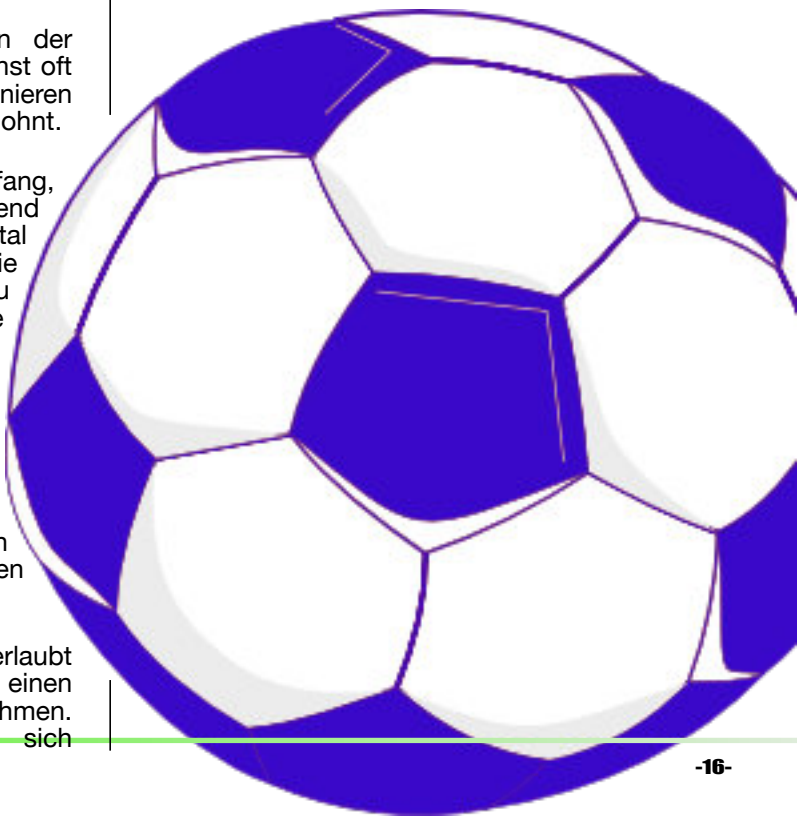

Jugendspieler wurde locker gemeistert.

Das zeichnet diese E/D Jugend Truppe aus: Mannschaftliche Geschlossenheit und Hilfsbereitschaft. Unser anfängliches Problemkind, die D Jugend, könnte manch einen Skeptiker zum Staunen bringen. Denn die Ergebnisse sind bisher top und die ersten Talente konnten schon als Neuzugänge verpflichtet werden.

Highlight der Vorbereitungsphase war das E Jugendturnier des SV Matzenberg. Als Gruppenkopf ohne Niederlage und Gegentor spielten wir im Siebenmeterschießen den Gruppensieg gegen die SF Saarbrücken aus. Dieses gewannen wir und zogen ins Halbfinale. Auch das Semifinale gewannen wir souverän. Der Endspielgegner waren wieder die Sportfreunde Saarbrücken. Ein ausgeglichenes Spiel endete im Siebenmeter schießen, doch leider zogen wir diesmal den Kürzeren.

Am Ende stand ein toller 2. Platz und unser Torwart Leo Neu bekam die Auszeichnung als bester Torwart des Turniers. Eine Mega-Leistung der Kids trotz mehreren Ausfällen aufgrund der Ferienzeit.

Aus sportlicher Sicht wird das eine spannende Saison. Die E-Jugend strebt eine Topplatzierung in der Qualirunde an und möchte sich mit den " Großen" Vereinen in der Sondergruppe messen. Die D- Jugend will in der Pflichtfreundschaftsspiel Runde überraschen und zeigen was in ihnen steckt. Was uns alle in dieser Vorbereitungszeit auf die Saison am glücklichsten gemacht hat ist die Dankbarkeit und Akzeptanz unserer Arbeit bei den Eltern.

TREND OPTIK BIEWER
...für den richtigen Durch**blick**
Ralf Biewer - Augenoptikermeister
Völklinger Straße 53
66333 Völklingen
Telefon 0 68 98 - 45 65
E-mail: optikbiewer@t-online.de
Öffnungszeiten:
Mo.-Fr.: 8:30 - 12:00 Uhr u. 14:30 - 18:00 Uhr
Mi. u. Sa.: 8:30 - 12:00 Uhr

Vorschau

Nächster Spieltag

Erste und Zweite reisen nach Walpershofen, während unsere Dritte auf der Hermann-Röchling-Höhe zu Gast ist!

Die nächsten Auswärtsbegegnungen unserer Teams sind über's ganze Wochenende verteilt.

Während das Bezirksligateam bereits samstags um 16:00 Uhr gegen Walpershofen antreten muss, reist das Verbandsligateam am darauffolgenden Tag zum gleichen Gegner und tritt gegen deren Erste an.

Das Kreisligateam tritt am gleichen Tag um 13:00 Uhr auf der Hermann-Röchling-Höhe an.

Die schwierigste Partie bestreitet dabei unsere Erste gegen Walpershofen, obwohl das Team nicht so stark wie in der Vorsaison scheint.

Das Bezirksligateam hat auf den ersten Blick Vorteile, doch der Walpershofer Platz ist ein „hartes Pflaster".

Das Kreisligateam bestreitet eine Begegnung auf Augenhöhe gegen den unmittelbaren Tabellennachbarn von der H.-R-Höhe.

Familienfeste und Partys
sind keine Not!
Denn es hilft der
Partyservice

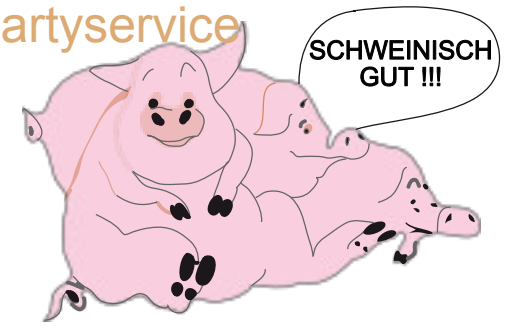

Fleischer Fachgeschäft
Partyservice

M. Roth

Dorf im Warndt
Tel. 0 68 09 / 8 48

MALERBETRIEB &
MALERFACHMARKT

www.maler-pratt.de

MALER & LACKIERER

Pratt

Am Dietrichsberg 2 • 66333 Geislautern • Tel. 06898-7465

- Eigener Gerüstbau
- Wandbeschichtungen
- Wohnraumgestaltung
- Vollwärmeschutz
- Innen- & Außenputz
- Farbkonzepte
- Bodenbeläge
- Trockenbau

•Kompetenz und Beratung seit mehr als 50 Jahren•
Besuchen Sie doch einfach mal unseren Malerfachmarkt

Qualitätspartner von Sto: Wir mischen Ihre Traumfarben ganz nach Wunsch...

Partyservice

Sie kümmern sich um Ihre Gäste,
wir kümmern uns um den Rest!

- kalte Platten
- warme / kalte Buffets
- komplette Menues
- u. vieles mehr...

- plats froids
- Buffet chaud / froid
- Menu complets
- et beaucoup plus...

Öffnungszeiten:
Montag - Samstag
Nach vorheriger telefonischer
Vereinbarung

Ouvert:
Lundi - Samedi
Après accord tel.
Prealable

Telefon: +49 6809 / 7648

Susanne Rauls eK
Metzgermeisterin / Chef-Boucher
Bremerhof 51
66352 Großrosseln-Naßweiler

Sonnen-Apotheke

Apotheker
Andreas Weiter
66333 Ludweiler
Völklinger Straße 47
Ihre Beratungsapotheke
mit Lieferservice

kostenlose Hotline
0800 / 4173600

Online-Banking. Einfach & sicher von zu Hause.

Erledigen Sie Ihre Finanzgeschäfte im eigenen Wohnzimmer. Ganz bequem mit dem übersichtlichen Online-Banking der Sparkasse.

sparkasse-saarbruecken.de

Wenn's um Geld geht

Sparkasse Saarbrücken